CAMPAMENTOS DE VERANO 2022

AULA DE LA NATURALEZA TAVIZNA

Carretera A-373, km. 24 | El Bosque-Ubrique (Cádiz)

Regresamos cargados de energía para que los niños-as vuelvan a disfrutar al máximo del verano 2022 en Tavizna.
Desde 1996 han sido muchas las familias que han renovado la confianza en nosotros. Llevamos más de 26 años de trayectoria en la organización de campamentos de verano divertidos, diferentes y formativos, aportando una visión distinta del tiempo de ocio de los niños y niñas. Estamos en el Parque Natural Sierra de Grazalema. Espacio protegido, con grandes valores naturales y culturales, perfecto para realizar actividades al aire libre y estar con l@s amig@s en verano, en un ambiente relajante y natural.

TAVIZNA, ENTORNO SEGURO

NUESTROS CAMPAMENTOS CUENTAN CON UN PROTOCOLO HIGIÉNICO-SANITARIO PARA LA ACTUACIÓN Y PREVENCIÓN FRENTE AL COVID-19.

DEPORTES DE MULTIAVENTURA

En la finca del Aula de la Naturaleza Tavizna, disponemos de Tirolina fija, rocódromo en pared de roca caliza para la iniciación a la escalada y el rápel.
Pequeña vía ferrata en pasillo de roca caliza.
En la terraza del Aula practicamos tiro con arco.

TALLERES TEMÁTICOS

Soy cocinillas: Aprendemos a realizar chuches sanas con alimentos naturales: caramelos de miel, caramelos de gelatina, dulces típicos de la sierra: suspiros, tortitas y alguna que otra sorpresa gastronómica. Elaboramos queso de cabra.
De artesanía: Realizamos manualidades usando como base el cuero, el mimbre y el barro.
De expresión: Coreografías musicales.
De juegos: Juegos populares de exterior, construir cabañas con telas, juegos de ingenio, juegos de piscina.

SENDERISMO EN EL PARQUE NATURAL SIERRA DE GRAZALEMA

Senderismos por el entorno del Aula y el río Tavizna, observando el medio que nos rodea, aprendiendo sus peculiaridades, descubriendo las plantas aromáticas, el algarrobo, el pinsapo…

EXPERIENCIAS EN EL MEDIO NATURAL

En contacto directo con el medio, a través de usar los sentidos, realizar pequeñas experiencias, juegos, acercarnos afectivamente y con responsabilidad a la naturaleza y que los niños-as descubran su importancia.

-LAS PLANTAS Y ÁRBOLES QUE NOS RODEAN
-ROCAS, MINERALES Y CRISTALES POR DESCUBRIR
-EL AGUA EN LA NATURALEZA
-LAS AVES DEL PN, ¿CÓMO AYUDARLAS?
-RASTROS Y HUELLAS DE ANIMALES

JUEGOS EN LA NATURALEZA Y ANIMACIÓN

Juegos con personajes (ambientales, de orientación, de simulación, …), recreación feria típica de un pueblo (con puestos de juegos, disfraces y lo que la imaginación de los niñ@s aporten), cuenta cuentos, veladas, fiestas y otras sorpresas.

EL TIEMPO LIBRE Y EL OCIO

Juegos de mesa, juegos populares de exterior, juegos de ingenio, mesa de pin-pon, canasta, biblioteca temática y BAÑOS EN NUESTRA PISCINA.

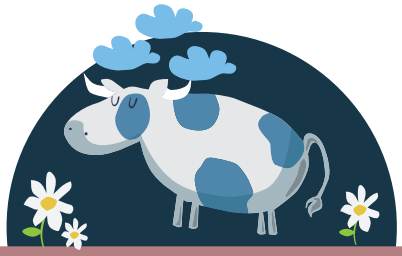

CAMPAMENTO DE NATURALEZA
Un campamento muy especial
www.granjaescuela.net

UN UNIVERSO DE EXPERIENCIAS
Vive el verano de tu vida

PERIODOS Y PRECIOS:

JULIO	6 días, del 4 al 9	270€ CAMPAMENTO DE NATURALEZA
	6 días, del 11 al 16	270€ CAMPAMENTO DE NATURALEZA
	6 días, del 18 al 23	270€ CAMPAMENTO DE NATURALEZA
AGOSTO	Abierto a grupos (familiares, asociaciones, ...) tanto para campamentos de varios días como de fines de semana. Consultar para más información. Alquiler de instalaciones con comida 28€ por día y persona.	

Los precios incluyen la estancia en régimen de pensión completa, con alojamiento, manutención y actividades programadas todo el día.
El desplazamiento hasta el Aula y regreso corre por cuenta de la familia.

DESDE 1.987

aula de la naturaleza TAVIZNA

Telf. 956 72 58 49
www.granjaescuela.net
AULA DE LA NATURALEZA TAVIZNA
email: administracion @granjaescuela.net
Facebook | YouTube

Registro de Turismo de Andalucía
Nº H/CA/01253

Registro Andaluz de CENTROS DE EDUCACIÓN AMBIENTAL